

بسمه تعالی
فرم شناسنامه خدمت دستگاه اجرایی
ضمیمه ۱

۱- عنوان خدمت: بررسی و صدور درخواست شرکت‌های حمل و نقل برای انجام ترانزیت		۲- شناسه خدمت: ۱۳۰۱۱۲۰۱۱۰۰۰											
۳- ارائه دهنده خدمت	نام دستگاه اجرایی: وزارت جهاد کشاورزی												
	نام دستگاه مادر: سازمان حفظ نباتات کشور												
۴- مشخصات خدمت	شرح خدمت - صدور مجوز ترانزیت به منظور جلوگیری از ورود آفات و بیماری‌های گیاهی غیر بومی												
	نوع خدمت	<input type="checkbox"/> خدمت به شهروندان (G2C) <input checked="" type="checkbox"/> خدمت به کسب و کار (G2B) <input type="checkbox"/> خدمت به دیگر دستگاه‌های دولتی (G2G)											
	ماهیت خدمت	<input checked="" type="checkbox"/> حاکمیتی <input type="checkbox"/> تصدی‌گری											
	سطح خدمت	<input checked="" type="checkbox"/> ملی <input type="checkbox"/> منطقه‌ای <input type="checkbox"/> استانی <input type="checkbox"/> شهری <input type="checkbox"/> شهرستانی											
	رویداد مرتبط با:	<input type="checkbox"/> تولد <input type="checkbox"/> آموزش <input type="checkbox"/> سلامت <input type="checkbox"/> مالیات <input checked="" type="checkbox"/> کسب و کار <input type="checkbox"/> تامین اجتماعی <input type="checkbox"/> ثبت مالکیت											
	نحوه آغاز خدمت	<input type="checkbox"/> تاسیسات شهری <input type="checkbox"/> بیمه <input type="checkbox"/> ازدواج <input type="checkbox"/> بازنشستگی <input type="checkbox"/> مدارک و گواهینامه‌ها <input type="checkbox"/> وفات <input type="checkbox"/> سایر											
	نحوه آغاز خدمت	<input type="checkbox"/> تقاضای گیرنده خدمت <input checked="" type="checkbox"/> فرارسیدن زمانی مشخص <input type="checkbox"/> رخداد رویدادی مشخص <input type="checkbox"/> تشخیص دستگاه <input type="checkbox"/> سایر: ...											
	مدارک لازم برای انجام خدمت	احراز هویت حقیقی و حقوقی: - ارسال درخواست شرکت حمل و نقل که با ذکر مشخصات کامل خدمات گیرنده جهت صدور مجوز الزامی است.											
	قوانین و مقررات بالادستی	- ماده ۱۶ و ۱۷ آیین نامه اجرایی قانون حفظ نباتات											
	۵- جزئیات خدمت	آمار تعداد خدمت گیرندگان	۱۵۰ خدمت گیرندگان در: <input checked="" type="checkbox"/> ماه <input type="checkbox"/> فصل <input type="checkbox"/> سال										
متوسط مدت زمان ارائه خدمت:		- حداکثر ۴۸ ساعت											
تواتر		<input type="checkbox"/> یکبار برای همیشه ... بار در: <input checked="" type="checkbox"/> ماه <input type="checkbox"/> فصل <input type="checkbox"/> سال											
تعداد بار مراجعه حضوری		- ارائه مدارک و درخواست - دریافت جواز/ پروانه - گزارش خروج مجوز قبلی											
هزینه ارائه خدمت (ریال) به خدمت گیرندگان		<table border="1" style="width: 100%; border-collapse: collapse;"> <tr> <td style="text-align: center;">مبلغ (مبالغ)</td> <td style="text-align: center;">شماره حساب (های) بانکی</td> <td style="text-align: center;">پرداخت بصورت الکترونیک</td> </tr> <tr> <td style="text-align: center;">---</td> <td style="text-align: center;">---</td> <td style="text-align: center;"><input type="checkbox"/></td> </tr> <tr> <td style="text-align: center;">---</td> <td style="text-align: center;">---</td> <td style="text-align: center;"><input type="checkbox"/></td> </tr> <tr> <td style="text-align: center;">---</td> <td style="text-align: center;">---</td> <td style="text-align: center;"><input type="checkbox"/></td> </tr> </table>	مبلغ (مبالغ)	شماره حساب (های) بانکی	پرداخت بصورت الکترونیک	---	---	<input type="checkbox"/>	---	---	<input type="checkbox"/>	---	---
مبلغ (مبالغ)	شماره حساب (های) بانکی	پرداخت بصورت الکترونیک											
---	---	<input type="checkbox"/>											
---	---	<input type="checkbox"/>											
---	---	<input type="checkbox"/>											
۶- نحوه دسترسی به خدمت	آدرس دقیق و مستقیم خدمت در وبگاه در صورت الکترونیکی بودن همه یا بخشی از آن												
	نام سامانه مربوط به خدمت در صورت الکترونیکی بودن همه یا بخشی از آن:												
	مراحل خدمت	نوع ارائه											
	در مرحله اطلاع رسانی خدمت	<input checked="" type="checkbox"/> الکترونیکی <input type="checkbox"/> اینترنتی (مانند وبگاه دستگاه) <input type="checkbox"/> پست الکترونیک <input type="checkbox"/> تلفن گویا یا مرکز تماس <input type="checkbox"/> تلفن همراه (برنامه کاربردی) <input type="checkbox"/> ارسال پستی <input type="checkbox"/> پیام کوتاه <input checked="" type="checkbox"/> سایر (بصورت حضوری جهت دریافت مدرک)											

	غیر الکترونیکی <input checked="" type="checkbox"/>	دگر ضرورت مراجعه حضوری	<input type="checkbox"/> جهت احراز اصالت فرد <input type="checkbox"/> جهت احراز اصالت مدرک <input checked="" type="checkbox"/> نبود زیرساخت ارتباطی مناسب <input type="checkbox"/> سایر:		مراجعه به دستگاه: <input checked="" type="checkbox"/> ملی <input type="checkbox"/> استانی <input type="checkbox"/> شهرستانی
			<input type="checkbox"/> اینترنتی (مانند وبگاه دستگاه) <input type="checkbox"/> تلفن همراه (برنامه کاربردی) <input type="checkbox"/> پست الکترونیک <input type="checkbox"/> ارسال پستی <input type="checkbox"/> تلفن گویا یا مرکز تماس <input type="checkbox"/> پیام کوتاه <input type="checkbox"/> دفاتر پیشخوان شماره قرارداد واگذاری خدمات به دفاتر پیشخوان: <input type="checkbox"/> عناوین مشابه دفاتر پیشخوان <input type="checkbox"/> سایر (با ذکر نحوه دسترسی)		در مرحله درخواست خدمت
	غیر الکترونیکی <input checked="" type="checkbox"/>	دگر ضرورت مراجعه حضوری	<input type="checkbox"/> جهت احراز اصالت فرد <input type="checkbox"/> جهت احراز اصالت مدرک <input type="checkbox"/> نبود زیرساخت ارتباطی مناسب <input checked="" type="checkbox"/> سایر: (درخواست مجوز ترانزیت)		مراجعه به دستگاه: <input checked="" type="checkbox"/> ملی <input type="checkbox"/> استانی <input type="checkbox"/> شهرستانی
			<input type="checkbox"/> اینترنتی (مانند درگاه دستگاه) <input type="checkbox"/> پست الکترونیک <input type="checkbox"/> سایر (با ذکر نحوه دسترسی)		مرحله تولید خدمت (فرایند داخل دستگاه یا ارتباط با دیگر دستگاه ها)
	غیر الکترونیکی <input checked="" type="checkbox"/>	دگر ضرورت مراجعه حضوری	- برای دریافت مجوز		
			<input type="checkbox"/> اینترنتی (مانند وبگاه دستگاه) <input type="checkbox"/> تلفن همراه (برنامه کاربردی) <input type="checkbox"/> پست الکترونیک <input type="checkbox"/> ارسال پستی <input type="checkbox"/> تلفن گویا یا مرکز تماس <input type="checkbox"/> پیام کوتاه <input type="checkbox"/> دفاتر پیشخوان شماره قرارداد واگذاری خدمات به دفاتر پیشخوان: <input type="checkbox"/> عناوین مشابه دفاتر پیشخوان <input type="checkbox"/> سایر (با ذکر نحوه دسترسی)		در مرحله ارائه خدمت
	غیر الکترونیکی <input type="checkbox"/>	دگر ضرورت مراجعه حضوری	<input type="checkbox"/> جهت احراز اصالت فرد <input type="checkbox"/> جهت احراز اصالت مدرک <input type="checkbox"/> نبود زیرساخت ارتباطی مناسب <input type="checkbox"/> سایر:		مراجعه به دستگاه: <input type="checkbox"/> ملی <input type="checkbox"/> استانی <input type="checkbox"/> شهرستانی
			<input type="checkbox"/> اینترنتی (مانند درگاه دستگاه) <input type="checkbox"/> پست الکترونیک <input type="checkbox"/> سایر (با ذکر نحوه دسترسی)		
7- ارتباط خدمت با سایر سامانه ها (بانکهای)	نام سامانه های دیگر		فیلدهای مورد تبادل		
	---		---		
8- ارتباط خدمت با سایر دستگاههای دیگر	نام دستگاه دیگر		استعلام الکترونیکی		
	گمرک جمهوری اسلامی		مبلغ (در صورت پرداخت هزینه) <input type="checkbox"/> آنلاین <input type="checkbox"/> برخط <input type="checkbox"/> دسته‌بندی (Batch) <input type="checkbox"/> اگر استعلام غیر الکترونیکی است، استعلام توسط:		
9- عناوین فرایندهای	نام سامانه های دستگاه دیگر		مجموعه بصورت فیزیکی		
	---		---		
	---		---		
1- بررسی و صدور درخواست شرکت های حمل و نقل ترانزیت					
2- نظارت بر ترانزیت محصولات کشاورزی					
3-					

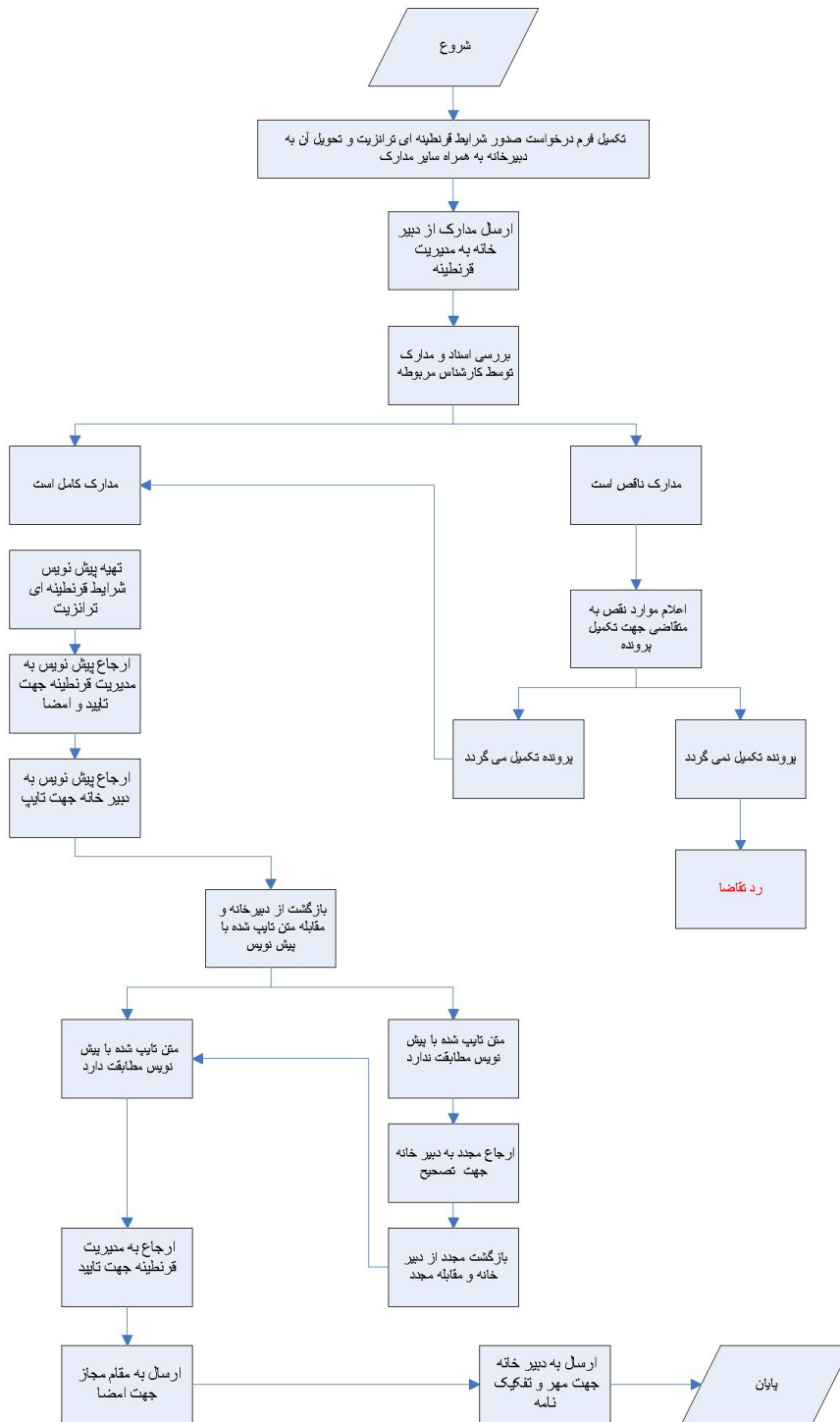

نام و نام خانوادگی تکمیل کننده فرم:	تلفن:	پست الکترونیک:	واحد مربوط:
-------------------------------------	-------	----------------	-------------

اطلاعات مجوزهای حقیقی، حقوقی و دولتی در وزارتخانه/ سازمان حفظ نباتات کشور

فرم شماره یک

توضیحات	فرآیند مجوز		زمان تقریبی فرآیند مجوز (روز/ ساعت)	مراجع ناظر	فرآیند صدور مجوز		متقاضی مجوز			هزینه (ریال)	مدت اعتبار	مدارک مورد نیاز	مستندات قانونی (مصوبه، بخشنامه، آیین نامه)	نوع مجوز	عنوان مجوز	ردیف
	غیر الکترونیکی	الکترونیکی			مشترک *	اختصاصی	دولتی	حقوقی	حقیقی							
	✓		۴۸ساعت							۲ماه				صدور	بررسی و صدور درخواست شرکت های حمل و نقل برای انجام ترانزیت	۱
	✓		۴۸ساعت							۲ماه				اصلاح		۳
	✓		۴۸ساعت							۲ماه				تغو		۴

*اگر مراحل مجوز دارای فرآیند مشترک با دیگر دستگاه ها و نیازمند تبادل داده با آنها است، فرم شماره ۲ نیز تکمیل شود

فرم شماره دو

توضیحات	فرآیند مجوز		زمان انجام کار (روز/ ساعت)	هزینه (ریال)	مدت اعتبار	مدارک مورد نیاز	نوع فرآیند		عنوان دستگاه استعلام شونده	ردیف
	الکترونیکی	غیر الکترونیکی					سایر ***	موارد استعلام با ذکر نام **		
	✓	---	۴۸ ساعت	---	۲ ماه	اعلام شرایط ترانزیت	---	---	گمرک جمهوری اسلامی ایران	۱
										۲
										۳
										۴
										۵
										۶
										۷
										۸

** نام استعلام در توضیحات درج شود

*** اگر نوع فرآیند سایر می باشد اطلاعات آن در توضیحات درج شود